

STURZ "f" + "f1" 1:20

STURZ "g" 1:20

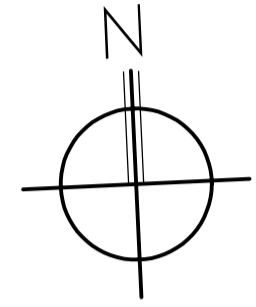

PLANLEGENDE:

- BETON
- BACKSTEIN
- KALKSANDSTEIN
- GIPS-VORMAUERUNG/LEICHTBAUWÄNDE
- ISOLATION

SÄMTLICHE MASSE SIND ROHMASSE UND SIND VOM UNTERNEHMER AM BAU ZU KONTROLLIEREN. ALLFÄLLIGE DIFFERENZEN SIND DER BAULEITUNG SOFORT ZU MELDEN. AUSSPARUNGEN WERDEN MITTELS SPEZIELL AUSSPARUNGSPLÄNEN ANGEZEIGT. FÜR EISENBETONKONSTRUKTIONEN GELTEN DIE ING. PLÄNE. TÜRHÖHEN GELTEN AB FERTIG HÖHERER BODEN BIS UK ROHER STURZ. FENSTERHÖHEN GELTEN AB OK ROHE BRÜSTUNG BIS UK ROHER STURZ.

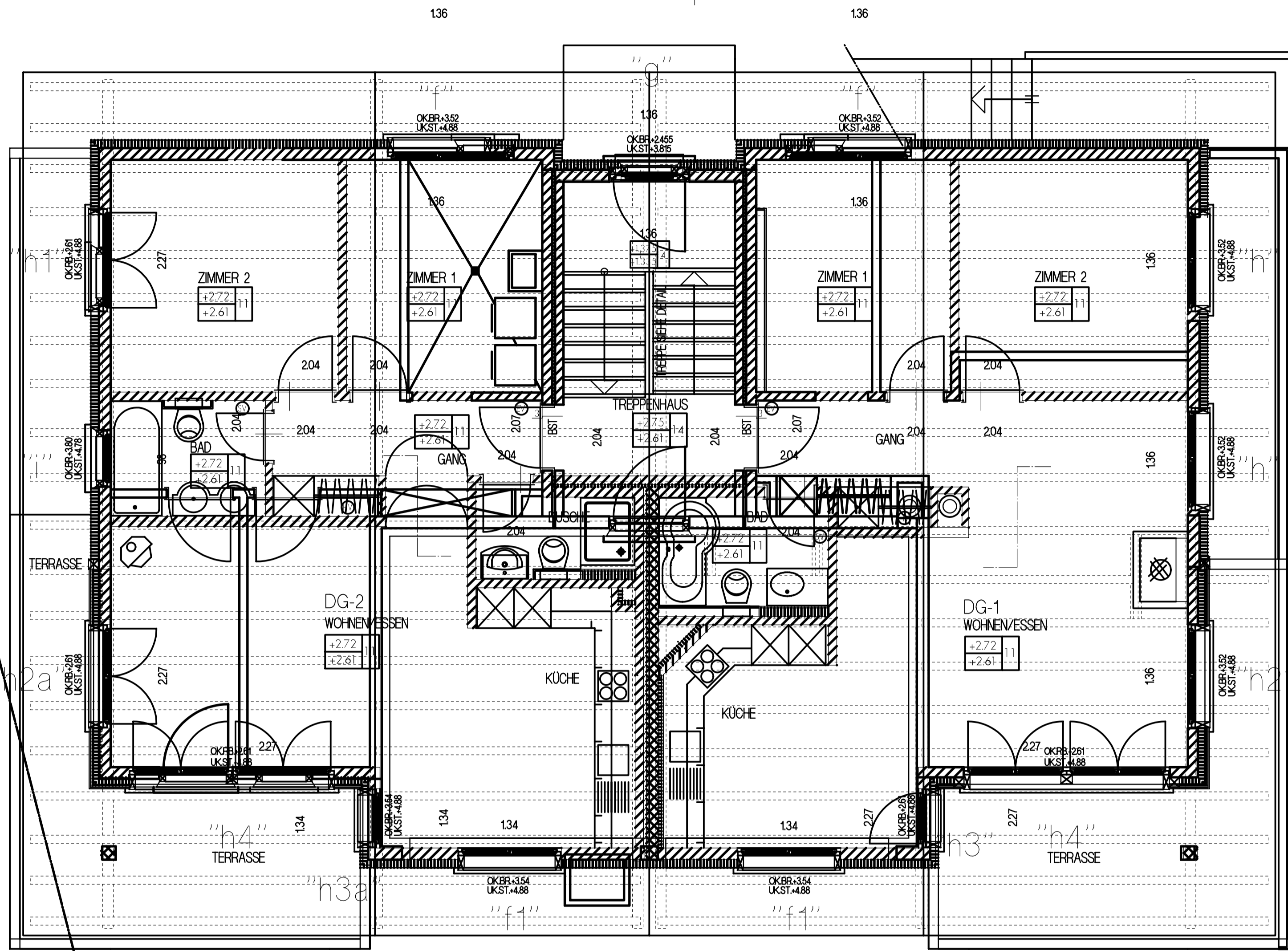

revidiert von:	datum:	beschreibung:
fco	21.04.04	terrasse westfassade, schacht gard. DG-2, vormauer und küche DG-1
fco	15.05.04	bad wohnung DG1
fco	03.06.04	DG1 fenster zimmer1, DG2 fenster zimmer 1, bad und dusche
fco	26.07.04	verschiedene brüstungsquote ändern, detail fenster-stürze
fco	SEPT. 2005	REVISIONSPLAN

+/-0.00 = 1562.40 FERTIG BODEN TREPPENHAUS ERDGESCHOSS

NEUBAU MFH AUF PARZELLE 1675 VALBELLA - 7082 VAZ/OBERVAZ  
 BAUHERR: BLAESI IMMOBILIEN AG  
 VOA SPORZ 12 - 7078 LENZERHEIDE

CONCONI ARCHITEKTUR GmbH  
 VOA STRETSCHA 6 7082 VAZ/OBERVAZ TEL+FAX 081/384 72 92 NAT 079/413 62 52

DACHGESCHOSS 1:50

PLAN NR.	DIN	GEZ.	DATUM	REV.
2004-1053	84/60	fco	12.03.2004	31.03.2004/fco

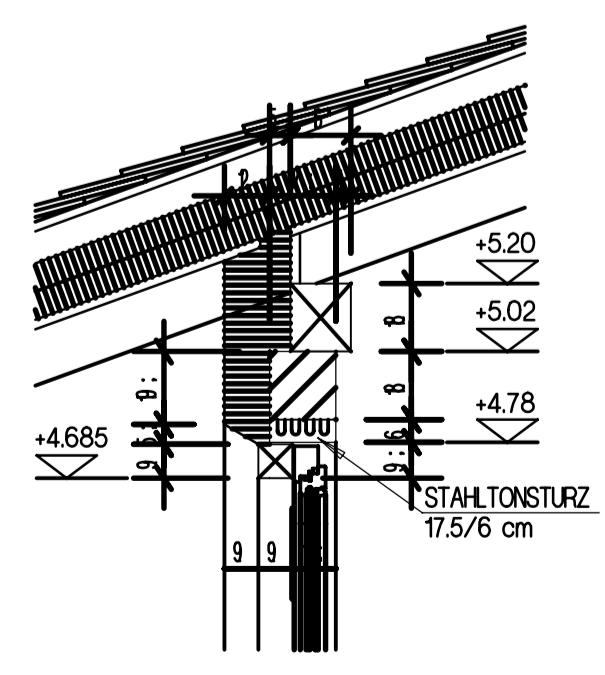

STURZ "i" 1:20

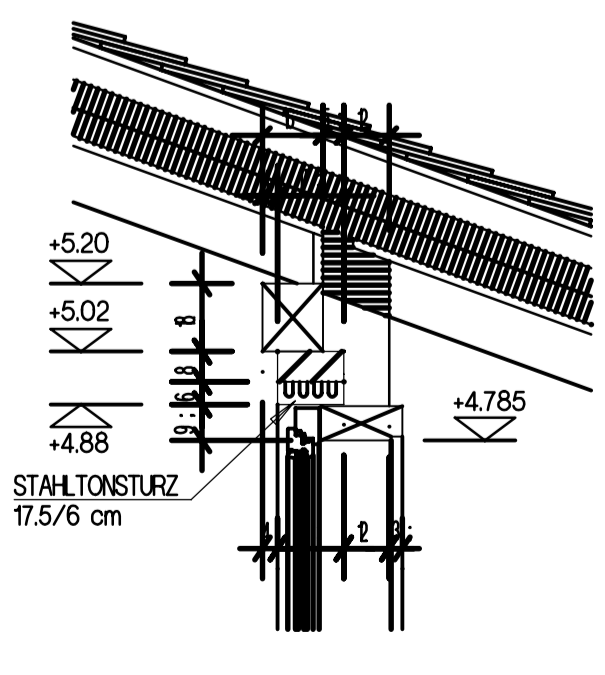

STURZ "h" + "h1" 1:20

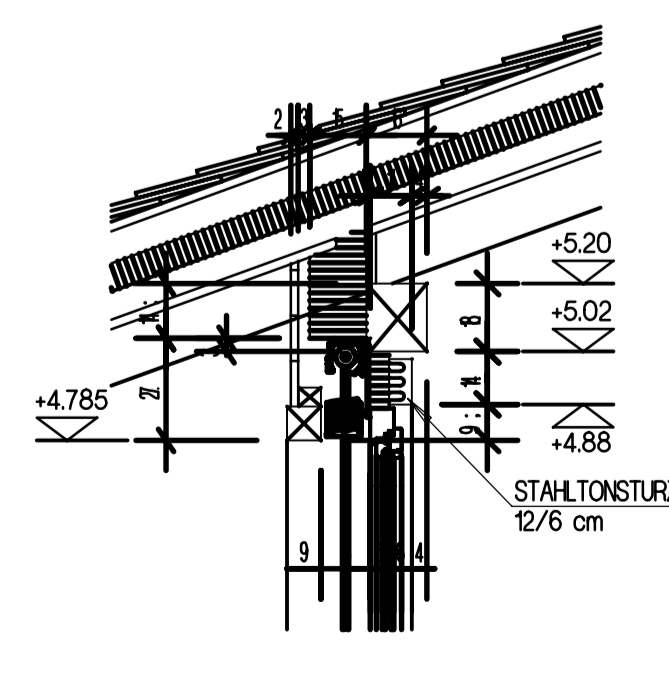

STURZ "h2" + "h2a" 1:20

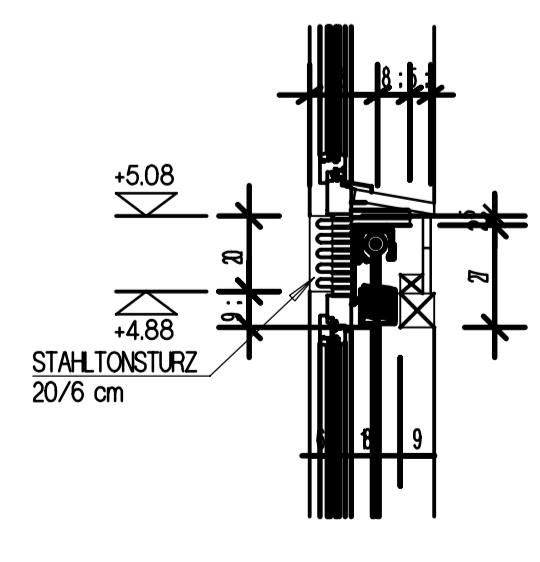

STURZ "h4" 1:20

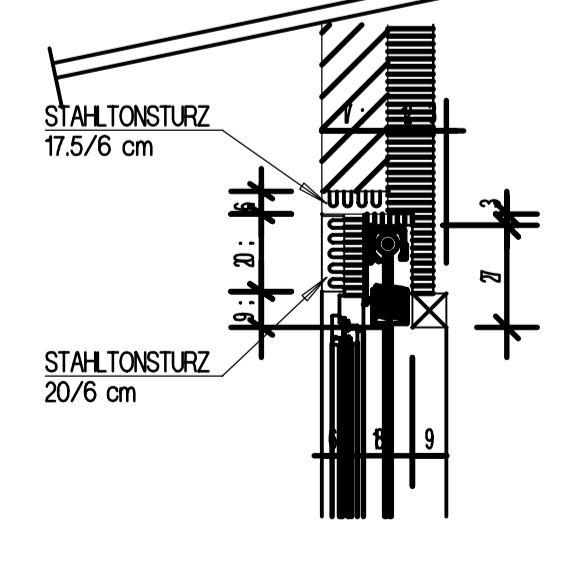

STURZ "h3" + "h3a" 1:20